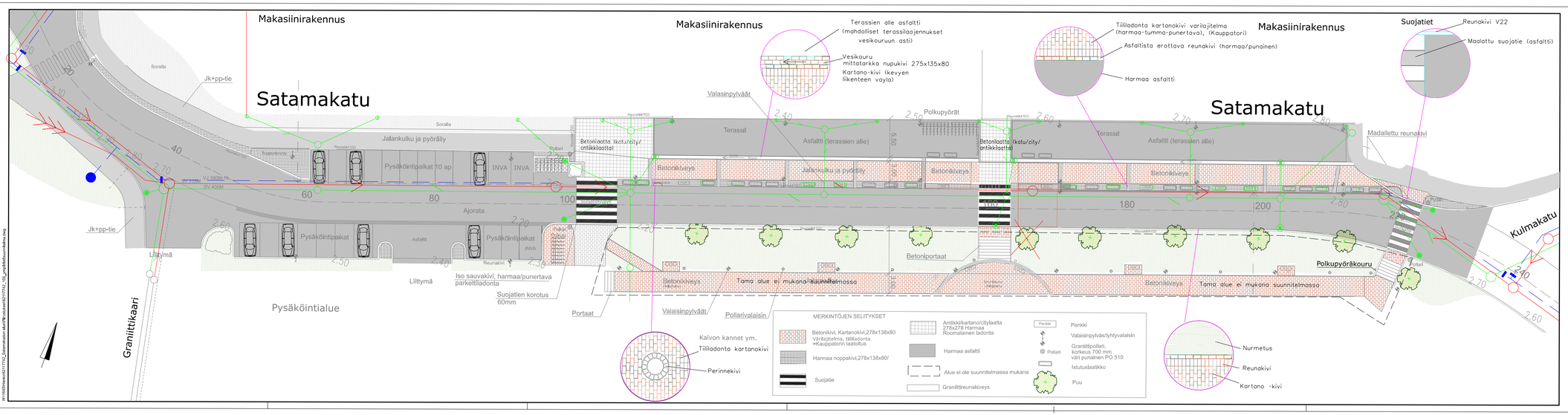

Hangon kaupunki Kuntateknikan osasto	Hangö stad Avdelningen för kommunteknik
Satamakatu	Hamngatan
väli Nycanderinkatu-Kulmakatu	avsnitt Nycandergatan-Vinkelgatan
Pintamateriaalit ja pysäköintialue	Ytbeläggning och parkeringsområden
Asemapiirustus	Situationsplan
Tarkastanut: Granskat: Jukka Takala	Mk: Skala: 1:500 / Pvm: Datum: 29.4.2015
Hyväksynyt: Godkänt: TL 19.8.2015 § 125	Suun./Piirt. Plan./Rit.: Kristina Boström-Forström, Hannu Simelius, Mats Regström
Nähtävillä: Till påseende: 6.7–7.8.2015 / Vahvist. Fastst.	Piir. n:o Rit.n. n:o 17.6.2015 Muutos / ändr.

Tunn.	Luksm.	Muutos	Nimim.	Päiväys
		Muutettu päällystemateriaaleja ja lisätty paikoitusaluelta	JT/HS/KBF	29.4.2015

Rakennuskohteen nimi ja osoite
HANGON KAUPUNKI
Satamakatu ja Rantakatu
välillä Kulmakatu - Purjehtijankatu
Katu- ja vesihuoltosuunnitelma

Piirustuksen sisältö: Ympäristösuunnitelma
Piirustuksen mittakaava: 1:200

RAMBOLL
Ramboll Finland Oy
Tervesyöde 2
15870 HOLOLA
puh. 020 755 7800
fax 020 755 7861

Suunnittelu: TKA
Työnro: 82117742
Piirustusnro: 105
Muutos: 29.4.2015
Piir.: L. Hämäläinen
Hyv.: HEIR
Suunn.: K. Mönkäre
Pvm.: 26.1.2009